

**ROMÂNIA**  
**JUDEȚUL SUCEAVA**  
**PRIMĂRIA MUNICIPIULUI CÂMPULUNG MOLDOVENESC**  
Nr. 32393 din 29.11.2017  
C22

**LISTA PARTIZILOR CE SE VOR EXPLOATA ÎN ANUL 2018 DIN FONDUL**  
**FORESTIER PROPRIETATE PUBLICĂ A MUNICIPIULUI CÂMPULUNG**  
**MOLDOVENESC**

NR. CRT.	OCOLUL SILVIC	U.A.	PARTIDA	NATURA DE PRODUSE	VOLUM BRUT (m <sup>3</sup> )
1.	VATRA DORNEI	80A, 81A, 82A, 84B, 85A	11013/1201442	ACC I	466
2.	VATRA DORNEI	87A, 98A, 98C	11014/1266743	ACC I	902
3.	IACOBENI	75A, 75B	8769/1178867	IG	122
4.	IACOBENI	62 A	8776/1270686	SR	2225
5.	BREAZA	60	3114	TR	402
6.	POJORÂTA	35B	5141	TC	1003
7.	POJORÂTA	5A	5236	ACC I	189
8.	POJORÂTA	38B, 43A, 44A, 44B, 45B	5249	ACC I	153
9.	POJORÂTA	42A %	5257	ACC I	337
10.	POJORÂTA	42A %	5258	ACC I	449
11.	POJORÂTA	20A, 21B	5270	ACC I	166
12.	POJORÂTA	32A%	5275	ACC I	11

**OBSERVAȚII:** Pentru suprafața de 1084,2 ha fond forestier proprietate publică a municipiului Câmpulung Moldovenesc s-au demarat procedurile de predare-primire către un nou administrator motiv pentru care nu s-au pus în valoare partizi pe această suprafață,

De îndată ce se vor fi partizi pune în valoare vom completa lista curentă și o vom publica.

**PRIMAR,**

Mihăiță Negură



**DIRECȚIA TEHNICĂ ȘI URBANISM**

**Director Executiv Adjunct**

Istrate Luminița

**SERVICIUL PATRIMONIU**

Ing. Niță Luminița

Ing. Zdrob George

ZG/NL

2ex.

Primaria Campulung Moldovenesc  
OS Vatra Dornei

ACT DE PUNERE IN VALOARE NR. 1201442 - SV - 390

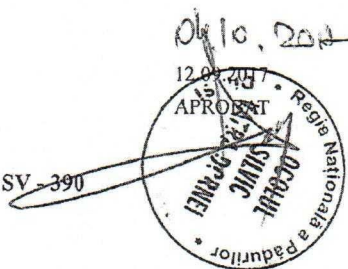

Unitate de Productie : 1 - Campulung- Vatra Dornei  
Denumire A.P.V. : 11013-PRIM CAMPULUNG

Suprafata totala act - (ha) : 103,00 Tratament : ACCIDENTALE I Natura produsului : ACCIDENTALE I Tehnologia de exploatare : SORTIMENTE SI MULTIPLI DE Data inventarierii : 01.09.2017 Anul exploatarei : 2017 Procedeele de inventariere : FIR CU FIR Ciocan rotund nr. : rp.33/255 Ciocan patrat nr. :				Informatii privind N.T.S.M.				Grupa de specii	Nr. de arbori	Vol. arbore											
				Stancarii pe - (ha) :				288	460												
				Arbori putregaiosi - (buc) :				3	6												
				cu un volum de - (mc) :																	
				Iescarii -(buc) :																	
				cu un volum de - (mc) :																	
				Total :				291	466												
Specia	SORTARE DIMENSIONALA								Lemn lucru	Coaja	Lemn de foc		Volum brut								
	G1	G2	G3	M1	M2	M3	LS	Total			VF										
BRAD	14	5	1	1			1	22	2	14	1	38									
MOLID	117	59	16	14	4		1	211	20	184	18	415									
PIN NEGRU		1	2					3	1	3		7									
FAG							1	1		5		6									
<b>TOTAL</b>	<b>131</b>	<b>65</b>	<b>19</b>	<b>15</b>	<b>4</b>		<b>3</b>	<b>237</b>	<b>23</b>	<b>206</b>	<b>19</b>	<b>466</b>									
U.A.	Suprafata ha	Varsta ani	Panta G	Semintis utilizabil				Total volum brut													
				%	S. tot	Compozitie			H.												
80A	29,70	115,0	35,00					104													
81A	15,40	95,0	35,00					19													
82A	23,60	95,0	35,00					13													
84B	13,20	125,0	35,00					123													
85A	21,10	125,0	35,00					207													
<b>Total</b>	<b>103,00</b>							<b>466</b>													
U.A.	BR	FA	MO	PI.N	Volum																
80A	8		89	7	104																
81A	6		13		19																
82A			13		13																
84B	3		120		123																
85A	21	6	180		207																
<b>Total</b>	<b>38</b>	<b>6</b>	<b>415</b>	<b>7</b>	<b>466</b>																
U.A.	Specia	Diametre		Inaltime		Var sta	Vol. arb	Nr. arb	Cres tere	Sortare dimensionala								Coaja	Lemn foc		Volum brut
		dt	deg	ht	hc					G1	G2	G3	M1	M2	M3	LS	Total		VF		
80A	BR	38,00	37,20	27,00	26,80	115	1,00	8		1	3	1	1			1	1	8			
	MO	48,00	47,00	29,00	28,80	115	1,59	56		30	15	4	3	1		5	31	4			
	PI.N	36,00	36,80	25,00	25,20	115	1,17	6			1	2				1	3	7			
<b>Total U.A. : 80A</b>								<b>70</b>		<b>31</b>	<b>19</b>	<b>7</b>	<b>4</b>	<b>1</b>		<b>7</b>	<b>35</b>	<b>4</b>	<b>104</b>		
81A	BR	44,00	45,00	26,00	26,20	95	1,20	5							1		5	6			
	MO	42,00	42,40	30,00	30,10	95	0,93	14		2	1	1	1			1	7	13			
<b>Total U.A. : 81A</b>								<b>19</b>		<b>2</b>	<b>1</b>	<b>1</b>	<b>1</b>		<b>1</b>	<b>1</b>	<b>12</b>	<b>1</b>	<b>19</b>		
82A	BR	42,00	41,30	29,00	28,80	125	1,50	2			1						2	3			
	MO	44,00	44,00	31,00	31,00	125	1,40	86		34	18	6	6	2		1	6	47			
<b>Total U.A. : 82A</b>								<b>5</b>		<b>3</b>	<b>2</b>					<b>8</b>	<b>1</b>	<b>13</b>			
84B	BR	42,00	41,30	29,00	28,80	125	1,50	2			1						2	3			
	MO	44,00	44,00	31,00	31,00	125	1,40	86		34	18	6	6	2		1	6	47			
<b>Total U.A. : 84B</b>								<b>88</b>		<b>34</b>	<b>19</b>	<b>6</b>	<b>6</b>	<b>2</b>		<b>1</b>	<b>6</b>	<b>49</b>	<b>5</b>	<b>123</b>	
85A	BR	72,00	71,20	34,00	33,90	125	3,50	6		13	1					1	6	1			
	MO	48,00	47,60	32,00	31,90	125	1,80	100		48	23	5	4	1		8	91	7			
	FA	60,00	59,30	27,00	26,90	125	2,00	3							1		5	6			
<b>Total U.A. : 85A</b>								<b>109</b>		<b>61</b>	<b>24</b>	<b>5</b>	<b>4</b>	<b>1</b>		<b>9</b>	<b>102</b>	<b>8</b>	<b>207</b>		
<b>Total General U.A. :</b>								<b>291</b>		<b>131</b>	<b>65</b>	<b>19</b>	<b>15</b>	<b>4</b>		<b>3</b>	<b>23</b>	<b>206</b>	<b>19</b>	<b>466</b>	



Intocmit,

verificat  
Birou Fond Forestier,  
Ing. Cosmin Mircea

Verificat, în teren  
Ing. Cosmin Mircea  
04.10.2017

EXEMPLU

SCHIȚA PARCHETULUI

PARTIDA 11013/1101442

Denumire parchet ARAMIA

UP IC Cîmpulung Moldovenesc

u.a 85A, 84B, 81A, 80, 82A

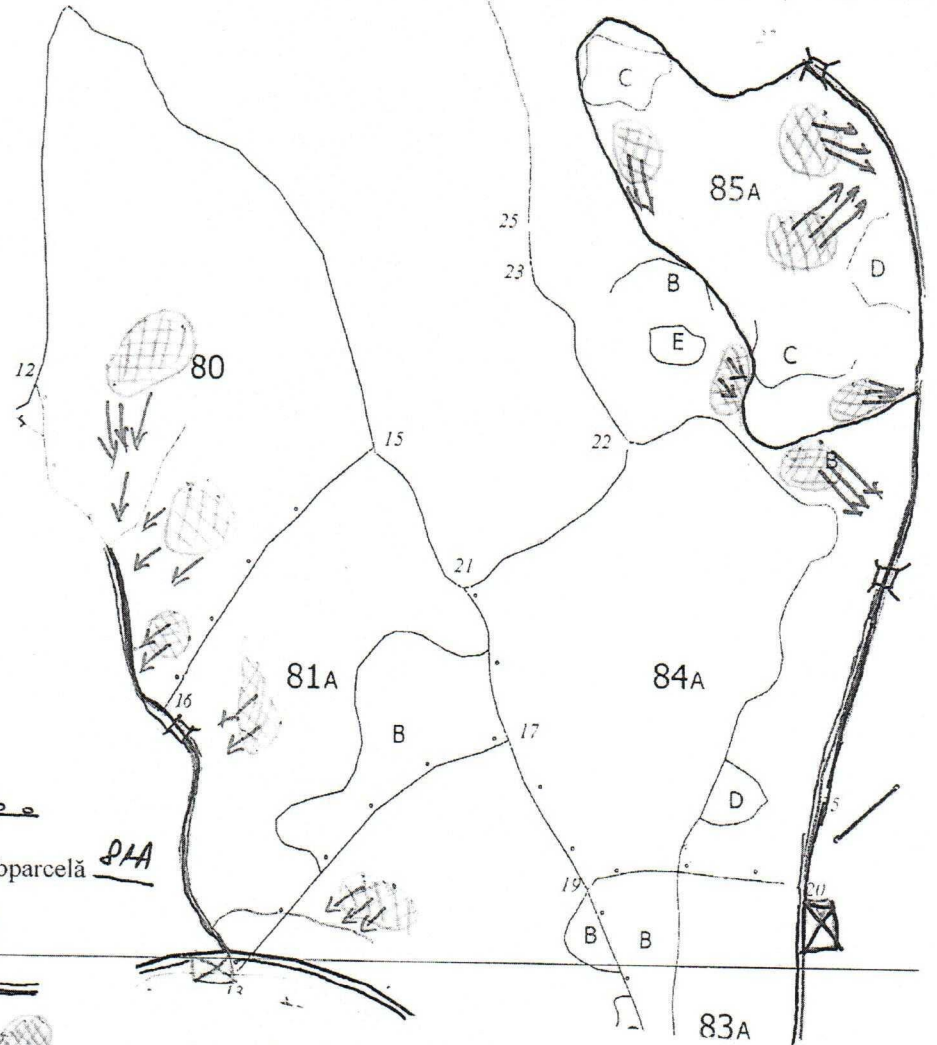

**LEGENDĂ**

Limită de parcelă

Limită și indicativ de subparcelă 81A

Bornă parcelară 12

Drum autoforestier

Suprafata parchetului

Căi de colectare pt. adunat

Căi de colectare pt. scos-apropiat

Limită de postată

Platformă primară

Pârâu

Podet din lemn traversare parau

Coordonate GPS parchet:

85A	84B	80A
47.420332	47.416107	47.417855
25.550978	25.551578	25.539007

Coordonate GPS platformă primară

47.409170

25.551997

ÎNTOCMIT,

05.09.17

Nume prenume, data

Crăciun Dumitru



ACT DE PUNERE IN VALOARE NR. 1266743 - SV - 390

Unitate de Productie : 1 - Campulung- Vatra Dornei  
Denumire A.P.V. : 11014-prim campulung

Suprafata totala act - (ha) : 102,10 Tratament : ACCIDENTALE I Natura produsului : ACCIDENTALE I Tehnologia de exploatare : SORTIMENTE SI MULTIPLI DE Data inventarierii : 11.11.2017 Anul exploatarii : 2018 Procedeeul de inventariere : FIR CU FIR Ciocan rotund nr. : rp.33/256 Ciocan patrat nr. :	Informatii privind N.T.S.M. Stancarii pe - (ha) : Arbori putregaiosi - (buc) : cu un volum de - (mc) : Iescarii -(buc) : cu un volum de - (mc) :	Grupa de specii Rasinoase FAG Quercinee Diverse tari Diverse moi Total :	Nr. de arbori 914 1 26 56 997	Vol. arbore 877  7 18 902
---	---	--	--	--

Specia	SORTARE DIMENSIONALA							Lemn lucru	Coaja	Lemn de foc		Volum brut
	G1	G2	G3	M1	M2	M3	LS			Total	VF	
BRAD	2	1						3		12		15
MOLID	159	139	40	36	13		4	391	39	431	35	861
PIN SILVESTRU										1		1
FAG												
PLOP NEGRU							1	1		1		2
TEI		1		1	1	2	1	6	2	8	1	16
MESTEACAN						1		1		2		3
PALTIN DE MUNTE	2							2		2		4
<b>TOTAL</b>	<b>163</b>	<b>141</b>	<b>40</b>	<b>37</b>	<b>14</b>	<b>3</b>	<b>6</b>	<b>404</b>	<b>41</b>	<b>457</b>	<b>36</b>	<b>902</b>

U.A.	Suprafata ha	Varsta ani	Panta G	Semintis utilizabil			Total volum brut
				%	S. tot	Compozitie	
87A	43,60	85,0	45,00				98
98A	42,50	125,0	35,00				671
98C	16,00	100,0	35,00				133
<b>Total</b>	<b>102,10</b>						<b>902</b>

U.A.	BR	ME	MO	PA.M	PI	PL.N	TE	Volum
87A	6	3	66	4	1	2	16	98
98A	8		663					671
98C	1		132					133
<b>Total</b>	<b>15</b>	<b>3</b>	<b>861</b>	<b>4</b>	<b>1</b>	<b>2</b>	<b>16</b>	<b>902</b>

U.A.	Specia	Diametre		Inaltime		Var sta	Vol. arb	Nr. arb	Cres tere	Sortare dimensionala							Coaja	Lemn foc		Volum brut
		dt	deg	ht	hc					G1	G2	G3	M1	M2	M3	LS		Total	VF	
87A	BR	78,00	77,80	24,00	24,00	85	2,00	3		1							5		6	
	MO	34,00	34,40	26,00	26,10	85	0,79	84		7	11	4	5	2		1	3	33	3	66
	PI	37,00	37,90	21,00	21,20	85	0,50	2										1		1
	FA	28,00	28,00	16,00	16,00	85		1												
	PL.N	25,00	25,40	17,00	17,10	85	0,25	8								1		1		2
	TE	23,00	23,40	16,00	16,10	85	0,33	48			1	1	1	2	1	2	8	1	16	
	ME	19,00	19,20	16,00	16,00	85	0,17	18									2		3	
PA.M	59,00	59,20	18,00	18,00	85	0,50	8		2								2		4	
Total U.A. : 87A									172	10	12	4	6	3	3	3	5	52	4	98
98C	BR	38,00	38,00	26,00	26,00	100	1,00	1			1								1	
	MO	32,00	31,90	26,00	26,00	100	0,66	201		11	16	7	7	3		1	5	82	5	132
Total U.A. : 98C									202	11	17	7	7	3		1	5	82	5	133
98A	BR	54,00	54,80	27,00	27,10	125	2,67	3		1								7		8
	MO	40,00	40,60	28,00	28,20	125	1,07	620		141	112	29	24	8		2	31	316	27	663
Total U.A. : 98A									623	142	112	29	24	8		2	31	323	27	671
Total General U.A. :									997	163	141	40	37	14	3	6	41	457	36	902



Intocmit, *Ing. Corneli durescu*  
Pagina 1 din 2

Verificat, *Ing. Corneli durescu*  
Biru Fond Forestier,

Verificat, *Ing. Hristi*  
Ing. Hristi

EXEMPLU

SCHIȚA PARCHETULUI

PARTIDA 11014/1266743

Denumire parchet BASCA

UP CAMPULUNG MOLDA.

u.a 98A, 98C, 87A

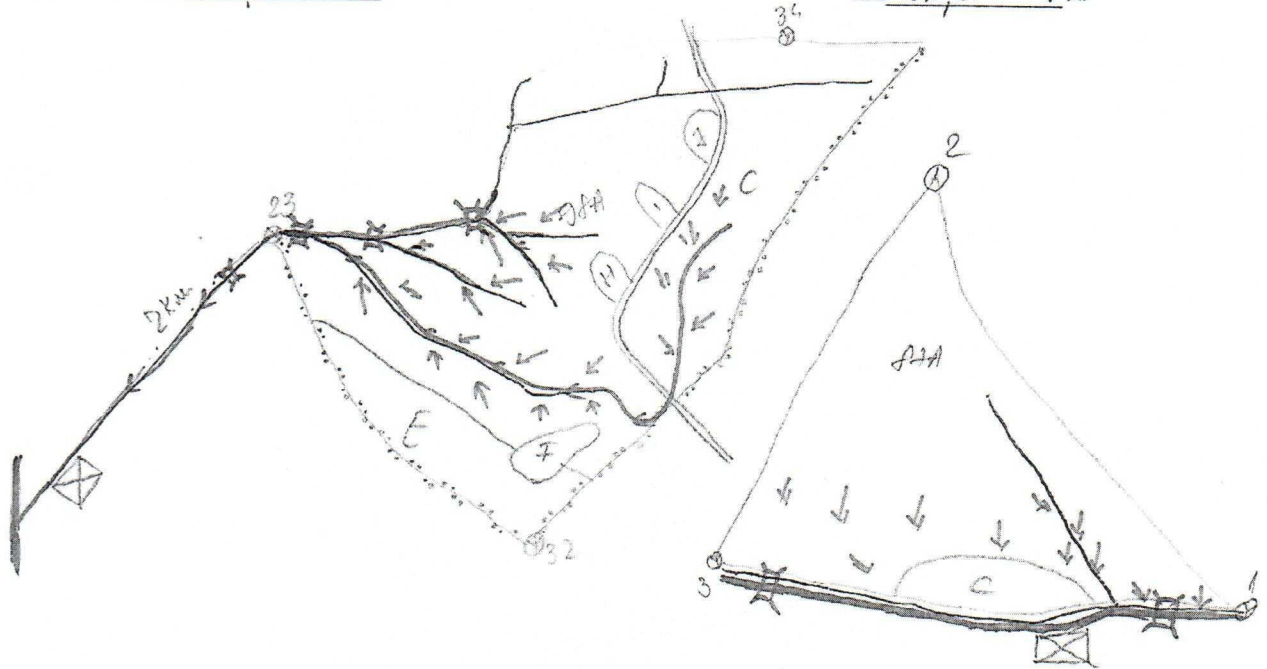

**LEGENDĂ**

Limită de parcelă

Limită și indicativ de subparcelă

Bornă parcelară

Drum autoforestier

Suprafata parchetului

Căi de colectare pt. adunat

Căi de colectare pt. scos-apropiat

Limită de postață

Platformă primară

Pârâu

Podet din lemn traversare parau

Coordonate GPS parchet:

98A	98C	87A
47.441182	47.442354	47.412467
25.550039	25.554137	25.519232

Coordonate GPS platforma primara:

47.440881	87A (DAF celbru)
25.551821	47.412487
	25.517531

ÎNTOCMIT,

Nume prenume, data  
 päd. Crăciun *[Signature]*  
 12.11.2017.

ACT DE PUNERE IN VALOARE NR. 1178867 - SV - 365

Unitate de Productie : 1 - PRIMARIA MUNICIPIULUI CAMPULUNG MOLDOVENESC  
Denumire A.P.V. : 8769 CAMPULUNG CS ANDRONIC

Suprafata totala act - (ha) : 21,60 Tratament : IGIENIZAREA PADURII Natura produsului : TAIERI DE IGIENA Tehnologia de exploatare : SORTIMENTE SI MULTIPLI DE Data inventarii : 12.04.2017 Anul exploatarei : 2017 Procedeeul de inventariere : FIR CU FIR Ciocan rotund nr. : RP 33 275 Ciocan patrat nr. :										Informatii privind N.T.S.M.				Grupa de specii	Nr. de arbori	Vol. arbore
Stancarii pe - (ha) : Arbori putregaiosi - (buc) : cu un volum de - (mc) : Iescarii -(buc) : cu un volum de - (mc) :										Rasinoase FAG Quercinee Diverse tari Diverse moi		239	122			
Total :										239		122				
Specia		SORTARE DIMENSIONALA							Lemn lucru	Coaja	Lemn de foc		Volum brut			
		G1	G2	G3	M1	M2	M3	LS		Total	VF					
BRAD										2		2				
MOLID		5	20	12	11	3		1	52	5	63	5 120				
TOTAL		5	20	12	11	3		1	52	5	65	5 122				
U.A.	Suprafata ha	Varsta ani	Panta G	Semintis utilizabil							Total volum brut					
				%	S. tot	Compozitie				H.						
75A	13,40	84,0	32,00								79					
75B	8,20	84,0	20,00								43					
Total	21,60										122					
U.A.	BR	MO	Volum													
75A	2	77	79													
75B		43	43													
Total	2	120	122													
U.A.	Specia	Diametre dt deg		Inaltime ht hc		Var sta	Vol. arb	Nr. arb	Cres tere	Sortare dimensionala				Coaja	Lemn foc Total VF	Volum brut
75A	BR	46,00	46,00	25,00	25,00	84	2,00	1							2	2
	MO	27,60	27,60	20,50	20,60	84	0,44	174		2	10	6	7	2	1	3 46 3 77
Total U.A. : 75A								175		2	10	6	7	2	1	3 48 3 79
	MO	31,70	31,60	22,00	22,00	84	0,67	64		3	10	6	4	1	2	17 2 43
Total U.A. : 75B								64		3	10	6	4	1	2	17 2 43
Total General U.A. :								239		5	20	12	11	3	1	5 65 5 122

Sef Ocol,

Hojbota Radu

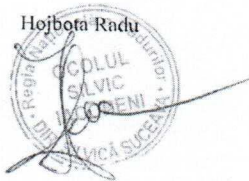

Intocmit,  
anexe A.P.V.  
Holbura Ioan

*[Signature]*

Birou Fond Forestier,

Catargiu Catalin Nicolai

*[Signature]*

Verificat,

19.09.2017

*[Signature]*  
ing. Hojbota Radu

# SCHIȚA PARCHETULUI

PARTIDA \_\_\_\_\_

Denumire parchet Andronic

UP I Olmujung  
u.a. 75 AB

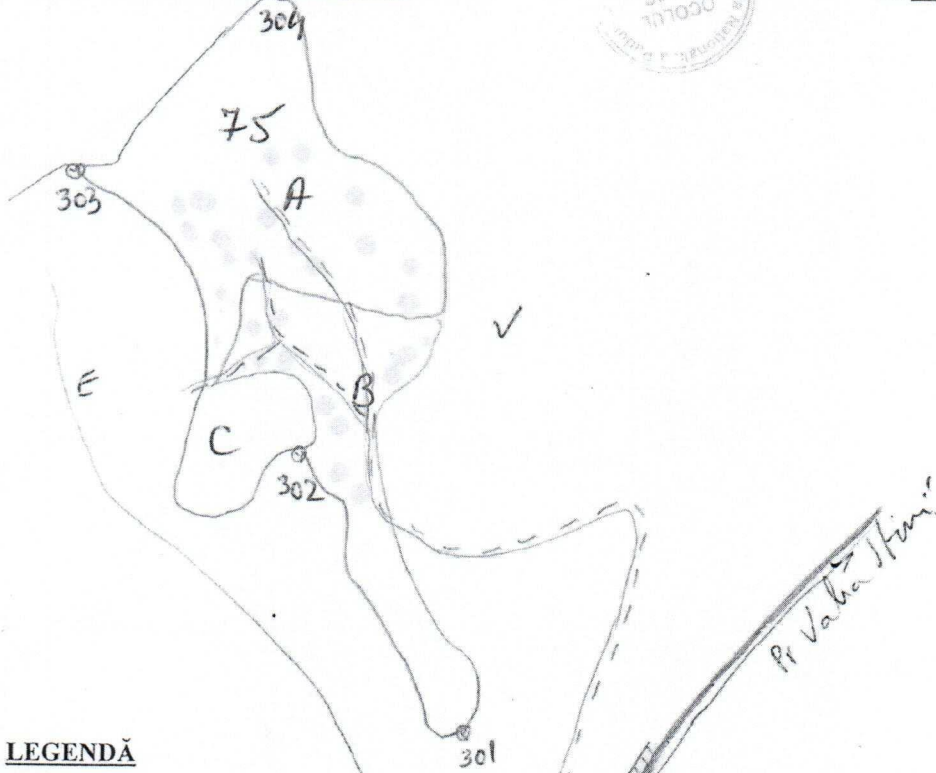

## LEGENDĂ

- Limită de parcelă — N
- Limită și indicativ de subparcelă —
- Bornă parcelară (circle with cross) 297
- Drum autoforestier — 143
- Suprafata parchetului 79
- Căi de colectare pt. adunat (circle with cross) 296
- Căi de colectare pt. scos-apropiat (circle with cross) 90
- Limită de postată
- Platformă primară (rectangle with lines) 11
- Pârâu (underline) V. Ștefăni
- Podet din lemn traversare parau

Coordonate GPS parchet:

N 47,323960  
E 25,122995

Coordonate GPS platforma primara:

N 47,330560  
E 25,120185

ÎNTOCMIT,  
Ing. Holbură Ion  
H





ACT DE PUNERE IN VALOARE NR. 1270686 - SV - 365

Unitate de Productie : 1 - PRIMARIA MUNICIPIULUI CAMPULUNG MOLDOVENESC  
Denumire A.P.V. : 8776 CAMPULUNG

Suprafata totala act - (ha) : 41,20 Tratament : INGRIJIRE Natura produsului : SECUNDARE RARITURI Tehnologia de exploatare : SORTIMENTE SI MULTIPLI DE Data inventarierii : 13.11.2017 Anul exploatarii : 2018 Procedeeul de inventariere : FIR CU FIR Ciocan rotund nr. : RP 33 271 Ciocan patrat nr. :	Informatii privind N.T.S.M.		Grupa de specii	Nr. de arbori	Vol. arbore
	Stancarii pe - (ha) : Arbori putregaiosi - (buc) : cu un volum de - (mc) : Iescarii -(buc) : cu un volum de - (mc) :		Rasinoase FAG Quercinee Diverse tari Diverse moi	18943  24	2220  5
			Total :	18967	2225

Specia	SORTARE DIMENSIONALA							Lemn lucru	Coaja	Lemn de foc		Volum brut
	G1	G2	G3	M1	M2	M3	LS			Total	VF	
MOLID	3	66	87	349	439		302	1246	177	774	128	2197
PIN SILVESTRU			1	4	2		1	8	2	13		23
MESTEACAN							1	1		4		5
TOTAL	3	66	88	353	441		304	1255	179	791	128	2225

U.A.	Suprafata ha	Varsta ani	Panta G	Semintis utilizabil			Compozitie	H.	Total volum brut
				%	S. tot				
62A	41,20	55,0	30,00						
Total	41,20							2225	

U.A.	ME	MO	PI	Volum
62A	5	2197	23	2225
Total	5	2197	23	2225

U.A.	Specia	Diametre		Inaltimi		Var sta	Vol. arb	Nr. arb	Cres tere	Sortare dimensionala							Coaja	Lemn foc		Volum brut	
		dt	dcg	ht	hc					G1	G2	G3	M1	M2	M3	LS		Total	VF		
62A	MO	15,10	14,30	14,90	14,60	55	0,12	8784		3	66	87	349	439		302	177	774	128	2197	
	PI	18,20	18,30	13,70	13,70	55	0,14	159				1	4	2		1	2	13		23	
	ME	18,80	18,00	21,90	21,50	55	0,21	24								1		4		5	
Total U.A. : 62A											3	66	88	353	441		304	179	791	128	2225
Total General U.A. :											3	66	88	353	441		304	179	791	128	2225

Sef Ocol,

Hojbota Radu



Intocmit,  
Anexe A.P.V.

Ing. Dorofteiu Bogdan

Birou Fond Forestier,

Ing. Cătălin Nicolai Catargiu

Verificat,  
21.11.2017

Ing. Catargiu C.

# SCHIȚA PARCHETULUI

PARTIDA \_\_\_\_\_

UP I Ciurpuluiș

Denumire parchet LATEȘ

u.a 62A

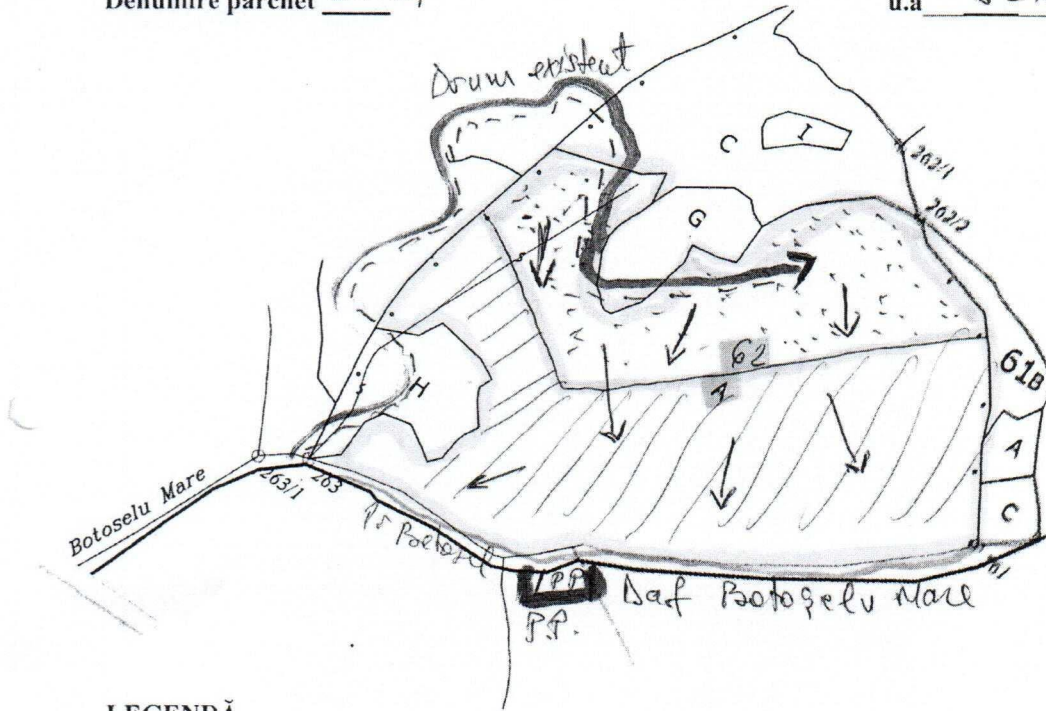



## LEGENDĂ

Limită de parcelă ..... (dotted line)

Limită și indicativ de subparcelă \_\_\_\_\_ (dashed line with dot)

Bornă parcelară  262/2  
Daf

Drum autoforestier 

Suprafata parchetului 

Căi de colectare pt. adunat 

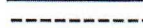
Căi de colectare pt. scos-apropiat 

Limită de poștă \_\_\_\_\_ (dotted line)

Platformă primară  PP

Pârâu \_\_\_\_\_ (solid line)

Podet din lemn traversare parau 

Coordonate GPS parchet:  
N: 47, 535300  
E: 25, 246200

Coordonate GPS platforma primara:  
N 47, 528310  
E 25, 246080

 - suprafata parșei în  
valoare de alte echipe

ÎNTOCMIT,  
Ing. Aeroflavi Bogdan  

DIRECTIA SILVICIA SUCEAVA  
 OCOLUL SILVIC BREAZA  
 RNP

Joi, 9 Noiembrie 2017  
 Aprobat, Sef, SCS

ACT DE FUNERIE IN VALOARE NR. 1114 PR-CO HRODI C-LUNG

Numar SUMAL:

U.P. nr. 1 C-lung Mold Accesibilitate: 251.500 m

PRODUCTIE INDUSTRIALA

Suprafata totala act: 1.00 ha	INFORMATII	Grupa	Numar	Volu	
Tratament: rase pe parchets mici	PRIVIND	de	de	arbore	clasa
Natura produsului: principale codru	N.T.S.M.	specii	arbori	mediu	
Tehnologia de exploatare: sortimente si multipli de sortimente					
Data inventarierii: 3 Octombrie 2016	Stincarii pe:	ha	castroane	258	1.12   0.50
ANUL exploatarii: 2018	Arbori putregaiosi:		FAG		
Procedul de inventariere: fir cu fir.			BUC, Quercinus		
Clocan patrat nr: RP 13 139	(cu un volum de:		MC Diverse rap)		
Semintia neutilizabil pe ha. vol. craci rasin.16.00 mc.			Diverse moi		
Preturi conform Hotaririi Nr. 470/27.09.2017	Numar iescari: 0	TOTAL:	358	1.12   0.50	

Specia	SCANTARA DIMENSIONALA							Lemn			Lemn de foc		Volu	Valoare
	G1	G2	G3	M1	M2	M3	subtire	luera	coaja	Total	craci	brut		
MOLID	115	138	40	31	10	0	3	337	34	31	16	402	68156,31	
Total:	115	138	40	31	10	0	3	337	34	31	16	402	68156,31	

U.A.	Supra		Vir		Pan		VOLUM BRUT PE SPECII (mc)	Total	Semintia neutilizabil	
	ha	ani	g	MO	brut	%			S.tot	Compositie
60	1.0	113	15.0	402			402			

U.A.	Clas	dt	dog	hc	sta	mediu	bori	st.	g1	g2	g3	m1	m2	m3	lema	coa	lema de foc	V.brut	pret		
																				subt	ja
60	MO	38.3	38.4	26.7	26.7	113	1.120	358	3	115	138	40	31	10		3	34	31	16	402	68156,31
Total U.A.	60							358	3	115	138	40	31	10		3	34	31	16	402	68156,31

Postura

Volu (mc)

Nr arbori

Softwork by Tomoaga Urzore

Sef Ocol:

Ing. Titu Mihai

Intocmit:

Ing. Sava Daniel

Verif. APV la birou

Ing. Sava Daniel

Verificat APV in camp

Teh. Nicolae Dumitru

### SCHIȚA PARCHETULUI

Partida 3114

UP I, Mow. Chung Mold

Denumire parchet Hrobi - Pr. C-lung M.

u.a 604

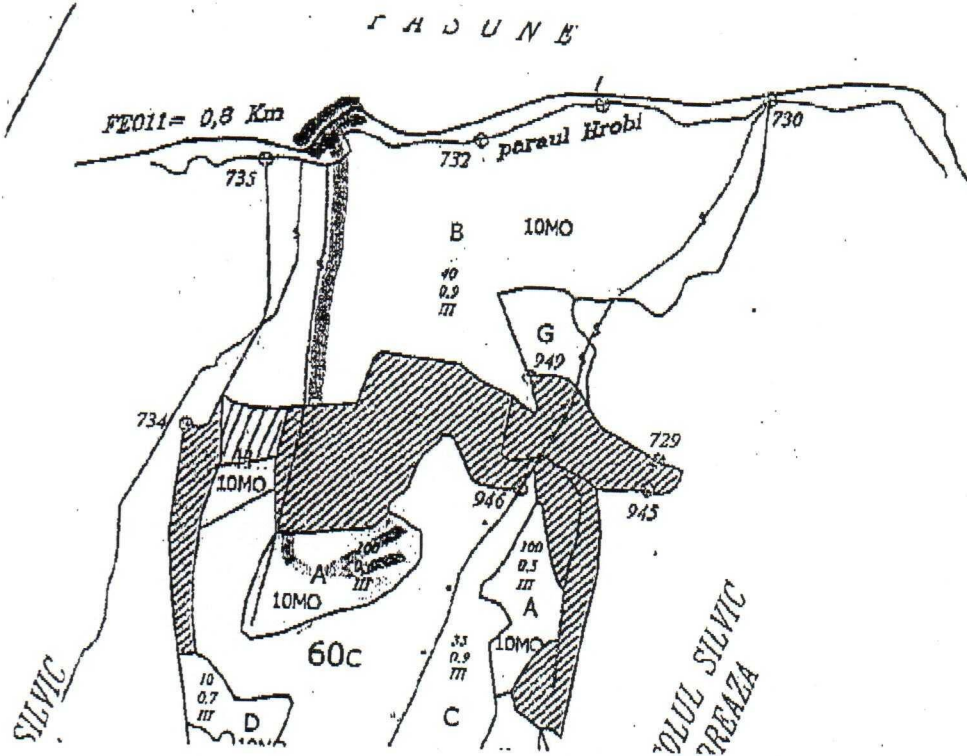

#### LEGENDĂ:

Limită de parcelă - .....

Limită și indicativ de subparcelă - \_\_\_\_\_

Bornă parcelară - ⊙

Drum autoforestier - ~~~~~

Suprafața parchetului - \_\_\_\_\_

Căi de colectare pt. adunat -

Căi de colectare pt. seos-apropiat -

Limită de postată

Platfornă primară

Pârâu

Podul din lemn transversal pârâului

Coordonate GPS parchet: 47.693152

25.178583

Coordonate GPS platfornă primară: 47.694151

25.178583

INFORMAȚII

*[Handwritten notes and signatures]*

ACT DE PUNERE IN VALOARE NR. 5141 CONS PRLGSM CSAT 500-1000  
 Numar SUMAL:

U.P. nr. 1 C-LUNG MOLD

Accesibilitate: 501..1000 m

PRODUCTIE INDUSTRIALA

Suprafata totala act: 17.20 ha	INFORMATII PRIVIND N.T.S.M.	Grupa de specii	Numar de arbori	Volum arbore mediu	Elagaj
Tratament: in cadrul lucr.de conservare					
Natura produsului: t. de conservare					
Tehnologia de exploatare: sortimente si multipli de sortimente					
Data inventarierii: 30 Octombrie 2015	Stincarii pe: ha	Rasinoase	1156	0.87	0.50
Anul exploatarii: 2018	Arbori putregaiosi: 9 buc.	FAG			
Procedeeul de inventariere: fir cu fir.	cu un volum de: 27.0 mc	Quercinee			
Ciocan rotund nr: RP 33 389 ALBASTRU		Diverse tari			
Semintis neutilizabil pe ha. Vol. craci rasin.41.00 mc.		Diverse moi			
Preturi conform Hotaririi Nr. 535:25/10/2017	Numar Iescari: 0	TOTAL:	1156	0.87	0.50

Specia	SORTAREA DIMENSIONALA							Lemn subtire	Lemn lucru	Lemn coaja	Lemn de foc Total	Volum craci brut	Valoare lei
	G1	G2	G3	M1	M2	M3							
MOLID	155	93	54	70	23	0	7	402	41	560	41	1003	88899.42
Total:	155	93	54	70	23	0	7	402	41	560	41	1003	88899.42

U.A.	Suprafata ha	Virani	Pan-ta g	VOLUM BRUT PE SPECII [mc]										Total volum brut	Semintis utilizabil							
				M0											%	S.tot	Compozitie	H	Rasp			
35B	17.2	160	40	0	586											1003	18	3.18	10	MO	0.2	Grup

Nr. u.a.	Spe-cia	Diametre		Inaltimi		Vir-sta	V.arb. mediu	Nr.arb. bori	Cre-st.	g1	g2	g3	m1	m2	m3	Lemn subt	Lemn coaja	Lemn de foc total	V.brut craci [mc]	pret lei:			
		dt	dcg	ht	hc																		
35B	MO	23.0	23.4	22.4	22.6	100	0.400	1039	10	5	72	51	69	22		7	26	165	18	417	36401.15		
	MO	72.0	71.8	35.8	35.8	160	5.010	117	3	150	21	3	1	1			15	395	23	586	52498.27		
Total u.a. 35B										1156	13	155	93	54	70	23		7	41	560	41	1003	88899.42

Postata  
 Volum [mc]  
 Nr arbori

Software by Tomoiaga, Grigore



Sef ocol:  
 Ing. Dan TIPACIUC

Intocmit:  
 ing. Ionel CRACIUN

Responsabil F.F.:  
 ing. Florin BAITAN

Verificat

Partida: 5141

UPI da 35B

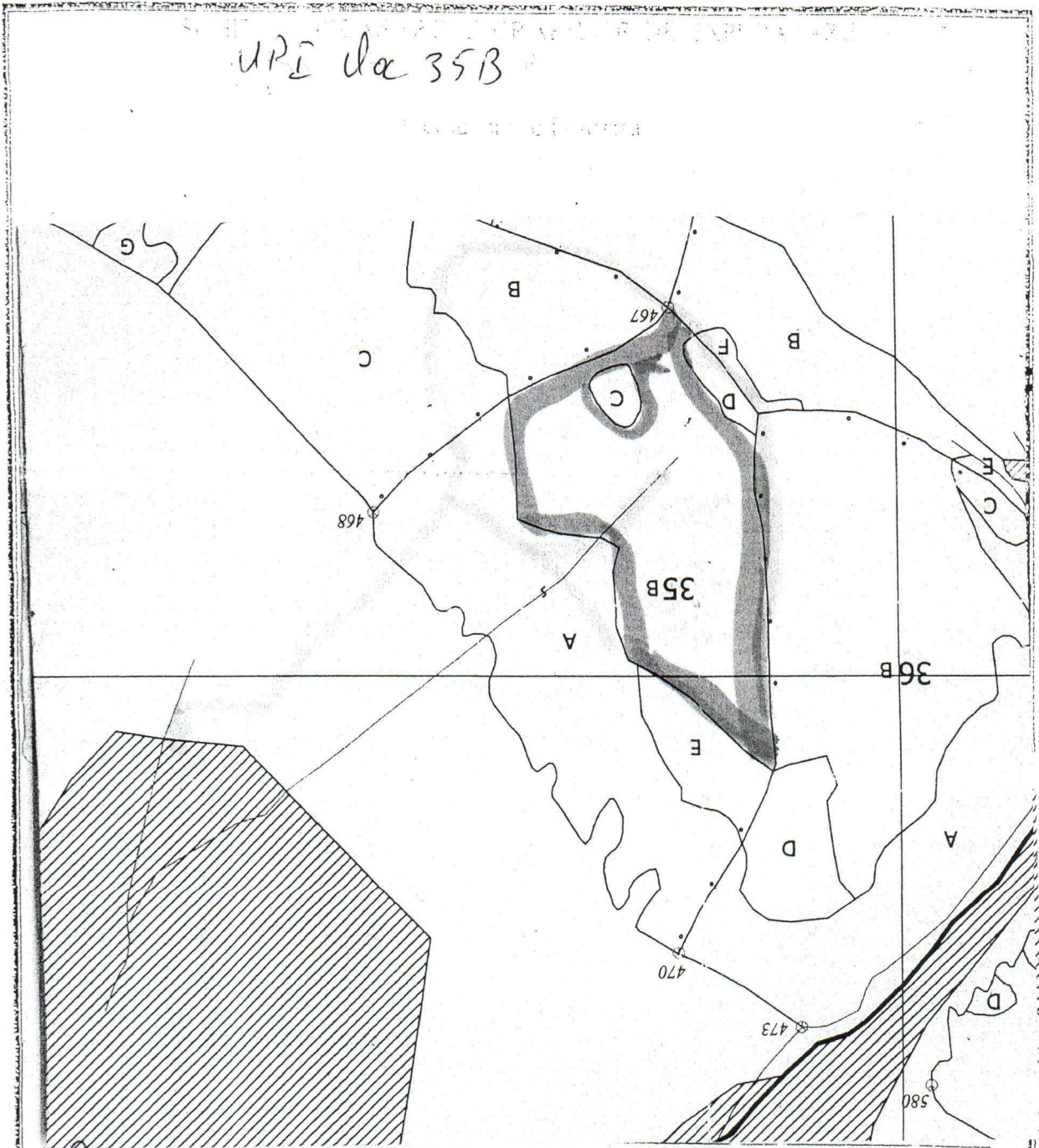

Rocântă  
N  $47^{\circ}30'53''$   
(47,51481682)

E  $25^{\circ}34'36''$   
(25,57687942)

Ponchet  
N  $47^{\circ}30'40''$   
(47,5206285)

E  $25^{\circ}35'35''$   
(25,6013685)

Legenda:

Căi feroviare 

Drumuri 

Platforma omilă 

Suprafață apă 

*Handwritten signature*

ACT DE PUNERE IN VALOARE NR. 5236 AC I PR CLGM SAN 1000-150

Numar SUMAL:

U.P. nr. 1 CAMPULUNG

Accesibilitate: 1001..1500 m

PRODUCTIE INDUSTRIALA

Suprafata totala act: 20.10 ha	INFORMATII PRIVIND N.T.S.M.	Grupa de specii	Numar de arbori	Volum arbore mediu	Elagaj
Tratament: t. de accidentale I					
Natura produsului: accid.I (fara dobor.I)					
Tehnologia de exploatare: sortimente si multipli de sortimente					
Data inventarierii: 16 Martie 2017	Stincarii pe: ha	Rasinoase	94	2.00	0.50
Anul exploatarei: 2018	Arbori putregaiosi: 1 buc.	FAG	2	0.50	0.50
Procedul de inventariere: fir cu fir.	cu un volum de: 1.0 mc	Quercinee			
Ciocan rotund nr: RP 33 452 VERDE		Diverse tari			
Semintis neutilizabil pe ha. Vol. craci rasin. 9.00 mc.		Diverse moi			
Preturi conform Hotaririi Nr. 535:25/10/2017	Numar Iescari: 0	TOTAL:	96	1.97	0.50

Specia	SORTAREA DIMENSIONALA							Lemn lucru	coaja	Lemn de foc Total	craci	Volum brut	Valoare lei
	G1	G2	G3	M1	M2	M3	subtire						
BRAD	41	7	2	1	0	0	0	51	6	15	4	72	11406.42
MOLID	46	22	4	3	1	0	0	76	7	33	5	116	15846.72
FAG	0	0	0	0	0	0	0	0	0	1	0	1	53.15
Total:	87	29	6	4	1	0	0	127	13	49	9	189	27306.29

U.A.	Supra Vir Pan- fata sta ta ha ani g	VOLUM BRUT PE SPECII [mc]						Total volum brut	Semintis utilizabil					
		BR	MO	FA					%	S.tot	Compozitie	H	Rasp	
5A	20.1 105 30.0	72	116	1				189						

Nr. u.a.	Spe- cia:	Diametre dt   dcg	Inaltimi ht   hc	vir V.arb.  sta mediu:	Nr.ar Cre   bori: st.	g1	g2	g3	m1	m2	m3	lemn  subt	coa- ja	Lemn de foc total	V.brut [mc]	pret lei:	
																	5A
	MO	48.0	48.5 32.5 32.6 105	1.760	66	46	22	4	3	1			7	33	5	116	15846.72
	FA	28.0	28.0 20.0 20.0 105	0.500	2									1	1	1	53.15
Total u.a.	5A					96	87	29	6	4	1		13	49	9	189	27306.29

Postata  
 Volum [mc]  
 Nr arbori

Software by Tomoiaga Grigore



Intocmit:  
ing.Ionel CRACIUN

*[Handwritten signature]*

Responsabil F.F.:  
ing.Florin BAITAN

*[Handwritten signature]*

Verificat

**SCHIȚA PARCHETULUI**

*M. P. 1 no 5 A*

PARTIDA *5236*

Denumire parchet

*J*

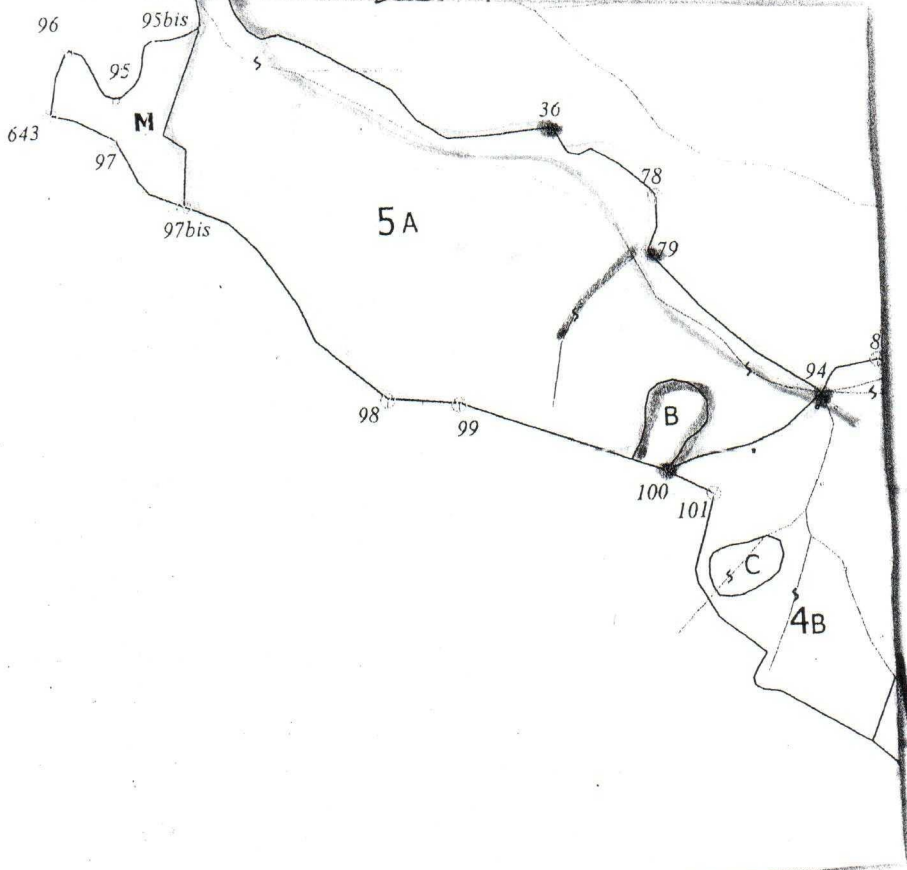

**LEGENDĂ**

Limită de parcelă . . . . .

Limită și indicativ de subparcelă

Bornă parcelară

Drum auto forestier

Suprafața parchetului

Căi de colectare pt. adunat

Căi de colectare pt scos-apropiat

primară

Limită de postată

Platformă primară

Pîrîu

Podet traversare pîrîu

*47° 30' 22,22" N*  
*25° 39' 05,04" E*

Coordonate GPS platformă  
*47° 30' 48,05" N*  
*25° 38' 19,4" E*

Întocmit päd



ACT DE PUNERE IN VALOARE NR. 5249 AC I PR CLG RUNC 1000-150  
Numar SUMAL:

U.P. nr. 1 C-LUNG MOLD

Accesibilitate: 1001..1500 m

PRODUCTIE INDUSTRIALA

Suprafata totala act: 66.20 ha	INFORMATII PRIVIND N.T.S.M.	Grupa de specii	Numar de arbori	Volum arbore mediu	Elagaj
Tratament: t. de accidentale I					
Natura produsului: accid.I (fara dobor.I)					
Tehnologia de exploatare: sortimente si multipli de sortimente					
Data inventarierii: 14 Iulie 2017	Stincarii pe: ha	Rasinoase	199	0.77	0.50
Anul exploatarei: 2018	Arbori putregaiosi: 4 buc.	FAG			
Procedeeul de inventariere: fir cu fir.	cu un volum de: 9.5 mc	Quercinee			
Ciocan rotund nr: RP 33 452 VERDE		Diverse tari			
Semintis neutilizabil pe ha. Vol. craci rasin. 7.00 mc.		Diverse moi			
Preturi conform Hotaririi Nr. 535:25/10/2017	Numar Iescari: 0	TOTAL:	199	0.77	0.50

Specia	SORTAREA DIMENSIONALA						Lemn subtire	Lemn lucru	Lemn de foc coaja	Lemn de foc Total	Volum brut	Valoare lei
	G1	G2	G3	M1	M2	M3						
BRAD	12	5	1	1	0	0	19	1	17	3	37	4182.64
MOLID	17	22	7	6	2	0	54	5	57	4	116	10396.62
Total:	29	27	8	7	2	0	73	6	74	7	153	14579.26

U.A.	Supra fata ha	Vir sta ani	Pan ta g	VOLUM BRUT PE SPECII [mc]		Total volum brut	Semintis utilizabil					
				BR	MO		%	S.tot	Compozitie	H	Rasp	
38B	7.3	70	15.0	16	10	26						
43A	10.0	80	40.0	4	25	29						
44A	25.9	70	25.0	9	47	56						
44B	1.8	85	40.0	6	6	12						
45B	21.2	150	40.0	8	28	36						

Nr. u.a.	Spe- cia:	Diametre dt	Inaltimi dcg	vir ht	V.arb. sta	Nr.arb. mediu:	Cre bori:	g1	g2	g3	m1	m2	m3	lemn subt	coa- ja	Lemn de foc total	V.brut craci [mc]	pret lei:	
																			g1
38B	BR	38.0	39.2	26.5	26.8	70	1.000	16	1	4	1	1			1	8	1	16	1264.86
	MO	35.0	36.2	26.0	26.3	70	1.000	10	1	3	1	1			1	3	1	10	1008.30
Total u.a. 38B								26	2	7	2	2			2	11	1	26	2273.16
43A	BR	54.0	54.0	33.5	33.5	80	4.000	1	4									4	937.52
	MO	29.0	29.1	23.5	23.5	80	0.500	50	1	5	2	2	1		1	13	1	25	1871.38
Total u.a. 43A								51	5	5	2	2	1		1	13	1	29	2808.90
44A	BR	50.0	50.3	32.0	32.1	70	2.250	4	4	1						4	1	9	1173.32
	MO	34.7	34.8	25.5	25.5	70	0.610	77	9	9	3	2	1		2	21	2	47	4678.30
Total u.a. 44A								81	13	10	3	2	1		2	25	3	56	5851.62
44B	MO	30.0	30.5	22.5	22.6	85	0.670	9	1	1						4		6	470.18
Total u.a. 44B								9	1	1						4		6	470.18
45B	BR	52.0	52.7	30.0	30.1	150	2.670	3	3							5	1	8	806.94
	MO	39.0	39.1	28.5	28.5	150	0.970	29	5	4	1	1		1	16	1	28	2368.46	
Total u.a. 45B								32	8	4	1	1			1	21	2	36	3175.40
Postata																			
Volum [mc]																			
Nr arbori																			

Software by Tomoiaga Grigore



Sef ocol:

ing.Dan FIBERCIUC

Intocmit:

ing.Ionel CRACIUN

Responsabil F.F.:

ing.Florin BAITAN

Verificat

Handwritten signatures in blue ink corresponding to the official roles listed above.

SCHIȚA PARCELULUI

PARTIDA 5249

UP I Campulung-Mold

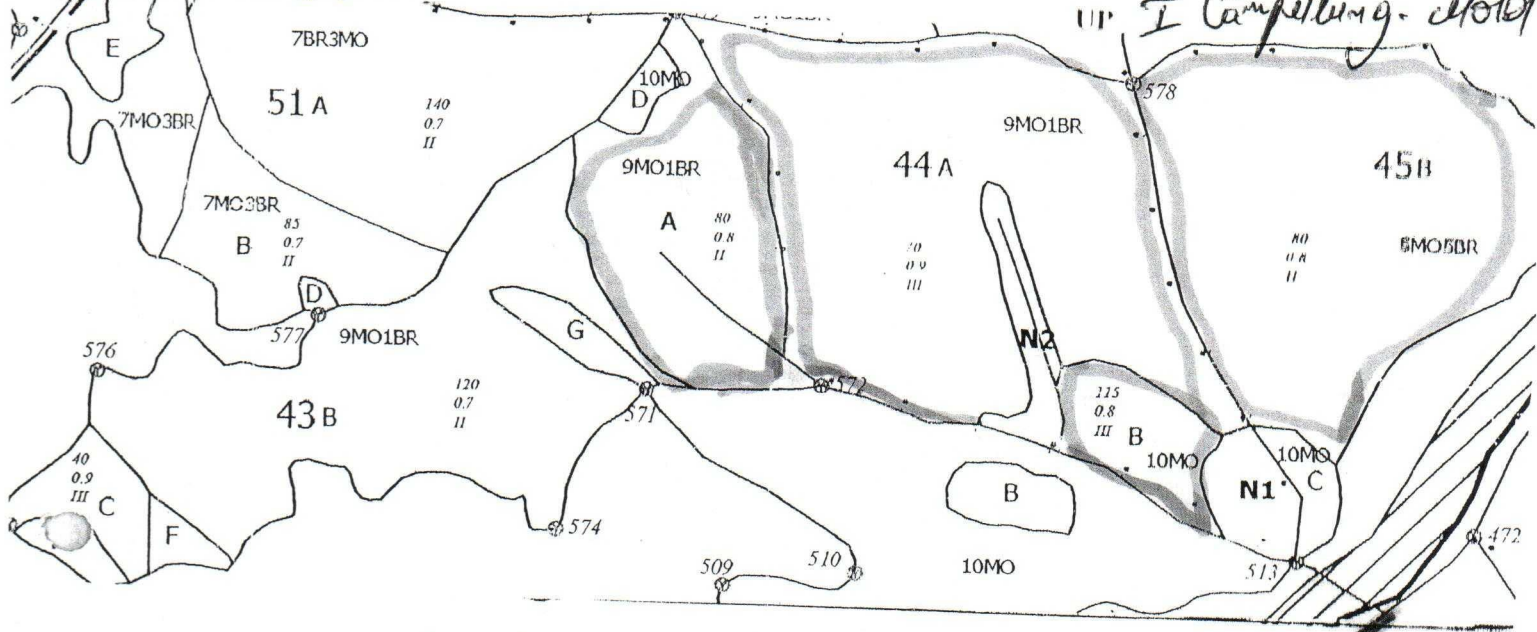

UA. = 38B; 43A; 44A; B; 45B.

COORDONATE PUNCTE

- 38B -  $47^{\circ} 30' 21,95'' N - 25^{\circ} 32' 11,44'' E$
- 43A -  $47^{\circ} 31' 01,9'' N - 25^{\circ} 32' 21,21'' E$
- 44A -  $47^{\circ} 30' 57,99'' N - 25^{\circ} 31' 05,09'' E$
- 44B -  $47^{\circ} 30' 57,46'' N - 25^{\circ} 31' 10,61'' E$
- 45B -  $47^{\circ} 30' 58,06'' N - 25^{\circ} 31' 24,08'' E$

UP I. *[Signature]*

Suprafața parcelului

Căi de colectare pt. acunat

Căi de colectare pt. scos-apropiat

Limită de poștață

Platformă primară

Pârâu

Podet din lemn traversare parau

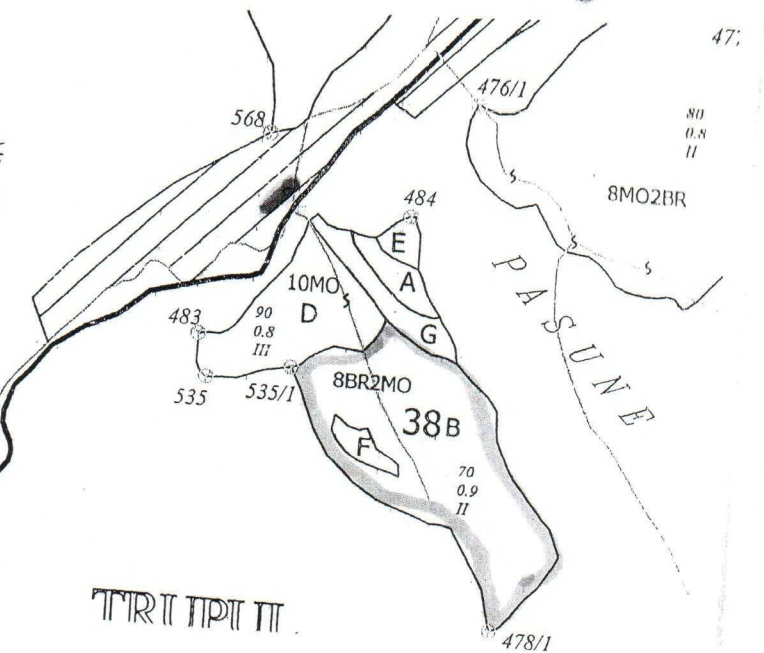

TITITITIT

Coordonate GPS platforma primara:

- $47^{\circ} 30' 26,89'' N - 25^{\circ} 32' 38,11'' E$
- $47^{\circ} 30' 47,13'' N - 25^{\circ} 33' 06,89'' E$

ÎNTOCMIT,

Nume prenume, data 17.07.2017

*[Signature]*

ACT DE PUNERE IN VALOARE NR. 5257 AC I PR CLG RUNC 500-1000  
 Numar SUMAL:

U.P. nr. 1 CAMPULUNG

Accesibilitate: 501..1000 m

PRODUCTIE INDUSTRIALA

INFORMATII PRIVIND N.T.S.M.										Grupa de specii	Numar de arbori	Volum arbore mediu	Elagaj
Suprafata totala act: 14.90 ha													
Tratament: t. de accidentale I													
Natura produsului: accid.I (fara dobor.I)													
Tehnologia de exploatare: sortimente si multipli de sortimente													
Data inventarierii: 7 Septembrie 2017													
Anul exploatarei: 2018													
Procedul de inventariere: fir cu fir.													
Ciocan rotund nr: RP 33 452 VERDE													
Semintis neutilizabil pe ha. Vol. craci rasin.13.00 mc.													
Preturi conform Hotaririi Nr. 535:25/10/2017													
Stincarii pe: ha										Rasinoase	349	0.97	0.60
Arbori putregaiosi:										FAG			
cu un volum de: 2.0 mc										Quercinee			
										Diverse tari			
										Diverse moi			
Numar Iescari: 0										TOTAL:	349	0.97	0.60

Specia	SORTAREA DIMENSIONALA							Lemn subtire	Lemn lucru	Lemn de foc Total	Lemn de craci	Volum brut	Valoare lei
	G1	G2	G3	M1	M2	M3							
MOLID	71	89	25	19	7	0	2	213	23	101	13	337	43176.17
Total:	71	89	25	19	7	0	2	213	23	101	13	337	43176.17

U.A.	Suprafata ha	Virta ani	Pan-ta g	VOLUM BRUT PE SPECII [mc]										Total volum brut	Semintis utilizabil				
				MO	g1	g2	g3	m1	m2	m3	lemn subt	coa-ja	lemn de foc total		V.brut [mc]	pret lei	H	Rasp	
42A%	14.9	100	25.0	128									337						

Nr. u.a.	Specia	Diametre dt	Virta ht	Pan-ta hc	V.arb. sta	V.arb. mediu	Nr.arbori	Cre-st.	g1	g2	g3	m1	m2	m3	lemn subt	coa-ja	lemn de foc total	V.brut [mc]	pret lei
42A%	MO	40.0	40.0	28.2	28.2	100	1.010	127	26	28	7	5	2	1	8	51	5	128	14727.27
Total u.a. 42A%							349		71	89	25	19	7	2	23	101	13	337	43176.17

Software by Tomoiaga Grigore

Sef ocol:  
 ing.Dan TIPERCIUC



Intocmit:  
 ing.Ionel CRACIUN

Responsabil F.F.:  
 ing.Florin BAITAN

Verificat

# SCHIȚA PARCHETULUI

PARTIDA **5257**

UPI **Cămpung, Arad**  
u.a **42 A%**

Denumire parchet **Runc**

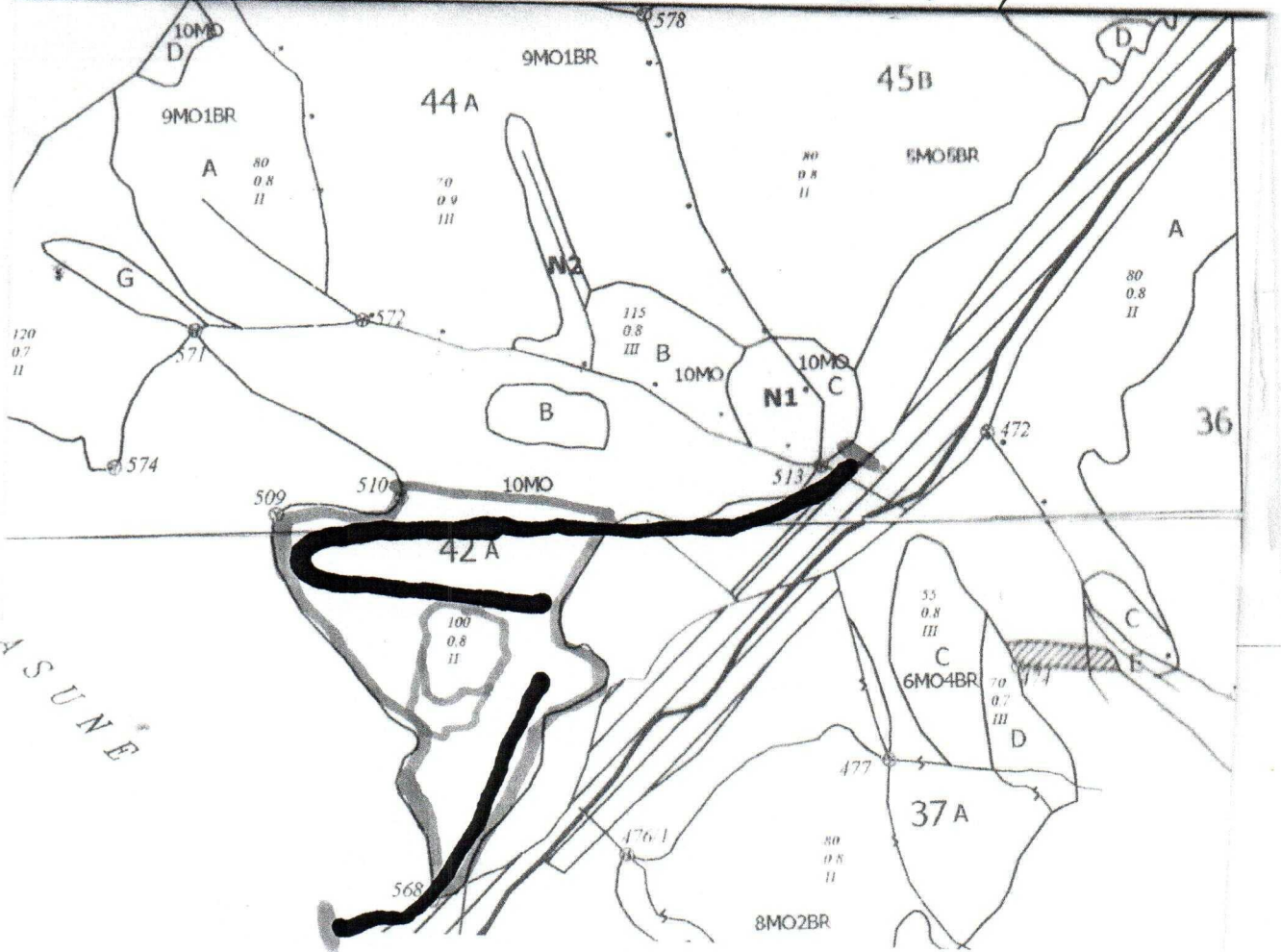

Limită și indicativ de subparcelă **42 A%**

Bornă parcelară

Drum autoforestier

Suprafata parchetului

Căi de colectare pt. adunat

Căi de colectare pt. scos-apropiat

Limită de poștață

Platformă primară

Pârâu

Podet din lemn traversare parau

Coordonate GPS parchet

**47° 30' 50,98" N**

**25° 33' 04,11" E**

Coordonate GPS platforma primara:

**47° 30' 36,99" N - 25° 32' 49,68" E**

**47° 30' 49,15" N - 25° 33' 05,69" E**

ÎNTOCMIT,

Nume prenume data **11.09.2017**

**Căpitanescu Radu**

ACT DE PUNERE IN VALOARE NR. 5258 DO I PR CLG RUNC 500-1000

Numar SUMAL:

U.P. nr. 1 CAMPULUNG

Accesibilitate: 501.1000 m

PRODUCTIE INDUSTRIALA

Suprafata totala act: 1.50 ha		INFORMATII PRIVIND N.T.S.M.		Grupa de specii	Numar de arbori	Volum arbore mediu	Elagaj	
Tratament: t. de accidentale I								
Natura produsului: doborituri I								
Tehnologia de exploatare: sortimente si multipli de sortimente								
Data inventarierii: 12 Septembrie 2017		Stincarii pe:		ha	Rasinoase	263	1.71	0.60
Anul exploatarei: 2018		Arbori putregaiosi:		buc.	FAG			
Procedeele de inventariere: fir cu fir.		cu un volum de:		mc	Quercinee			
Ciocan rotund nr: RP 33 452 VERDE					Diverse tari			
Semintis neutilizabil pe ha. Vol. craci rasin.18.00 mc.					Diverse moi			
Preturi conform Hotaririi Nr. 535:25/10/2017		Numar Iescari: 0			TOTAL:	263	1.71	0.60

Specia	SORTAREA DIMENSIONALA							Lemn subtire	Lemn lucru	Lemn de foc coaja	Lemn de foc Total	Volum brut	Valoare lei
	G1	G2	G3	M1	M2	M3							
BRAD	4	0	0	0	0	0	0	4	0	0	0	4	1041.68
MOLID	168	94	23	15	5	0	0	306	30	109	18	445	68430.98
<b>Total:</b>	<b>172</b>	<b>94</b>	<b>23</b>	<b>15</b>	<b>5</b>	<b>0</b>	<b>1</b>	<b>310</b>	<b>30</b>	<b>109</b>	<b>18</b>	<b>449</b>	<b>69472.66</b>

U.A.	Supra fata ha	Vir stani	Pan ta g	VOLUM BRUT PE SPECII [mc]							Total volum brut	Semintis utilizabil					
				BR	MO							%	S.tot	Compozitie	H	Rasp	
42A%	1.5	100	25.0	4	166					449							

Nr. u.a.	Spe- cia:	Diametre		Inaltimi		vir sta	V.arb. mediu	Nr.ar bori:	Cre st.	g1	g2	g3	m1	m2	m3	Lemn subt	coa- ja	Lemn de foc total	V.brut [mc]	pret lei:	
		dt	dcg	ht	hc																
42A%	BR	58.0	58.0	33.5	33.5	100	4.000	1		4									4	1041.68	
	MO	47.0	47.5	32.6	32.7	100	1.720	162		117	60	15	10	3		1	20	53	11	279	45942.13
	MO	44.0	44.4	32.0	32.1	100	1.660	100		51	34	8	5	2			10	56	7	166	22488.85
<b>Total u.a. 42A%</b>																					

Postata  
 Volum [mc]  
 Nr arbori

Software by Tomoiaga Grigore



Sef ocol:  
 ing.Dan TIPERCIOC

Intocmit:  
 ing.Ionel CRACIUN

Responsabil F.F.:  
 ing.Florin BAITAN

Verificat

Handwritten signatures in blue ink for the Chief of Office, the preparer, and the responsible person.

# SCHIȚA PARCHETULUI

PARTIDA **5258**

UP I **Cămpulung, etel.**  
u.a **42 A/p**

Denumire parchet **Rume**

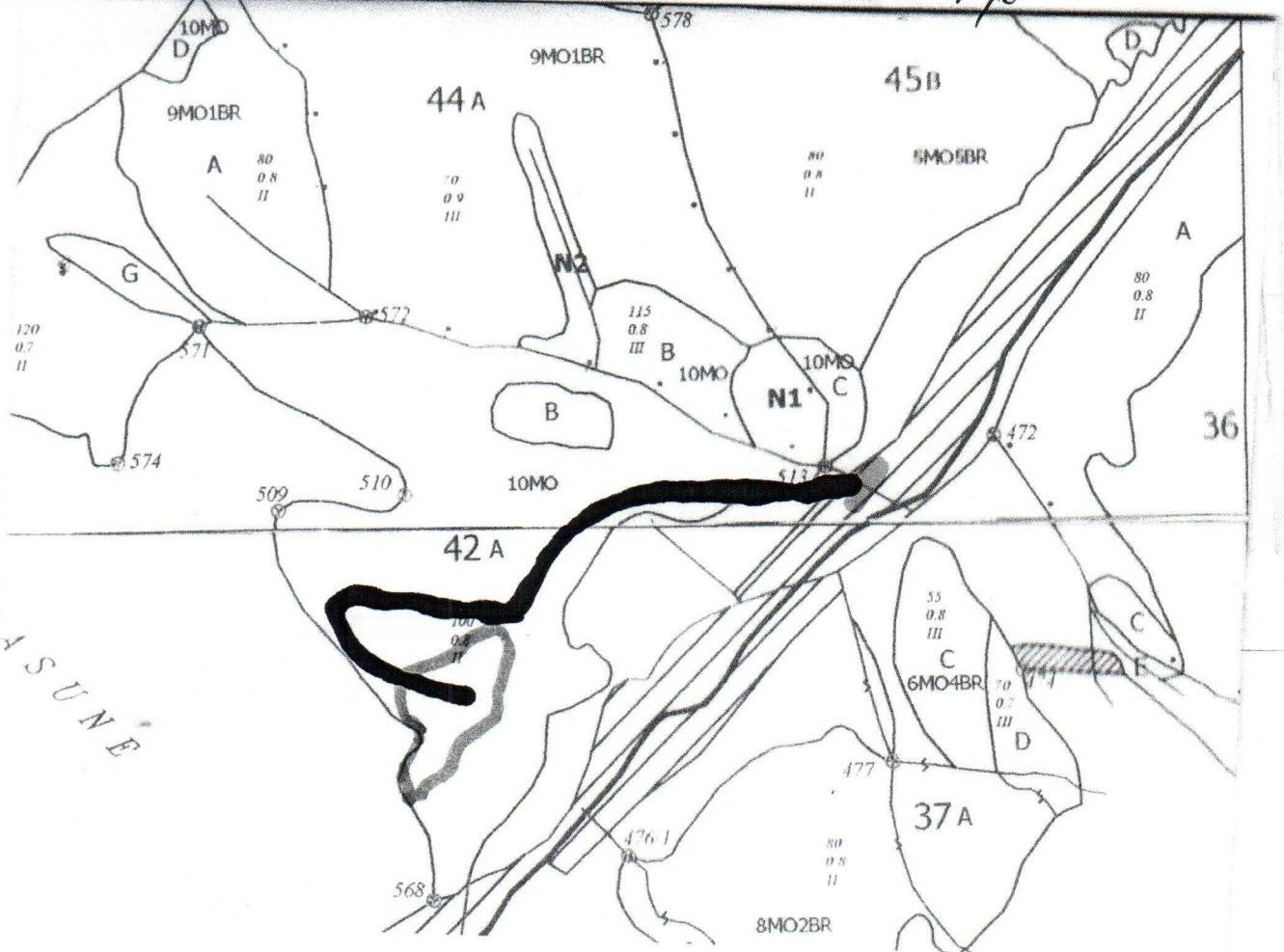

Limită și indicativ de subparcelă **42 A/p**

Bornă parcelară

Drum autoforestier

Suprafata parchetului

Căi de colectare pt. adunat

Căi de colectare pt. scos-apropiat

Limită de poștă

Platformă primară

Pârâu

Podet din lemn traversare parau

Coordonate GPS parchet  
**47° 30' 09,2" N**  
**25° 33' 00,6" E**

Coordonate GPS platforma primara:  
**47° 30' 49,15" N**  
**25° 33' 05,69" E**

ÎNTOCMIT,

Nume prenume data **14.09.20**  
**Craiciu mesu Rodu**

ACT DE PUNERE IN VALOARE NR. 5270 AC I PR CLG CSAT 500-1000

Numar SUMAL:

U.P. nr. 1 CAMPULUNG

Accesibilitate: 501..1000 m

PRODUCTIE INDUSTRIALA

Suprafata totala act: 22.50 ha	INFORMATII PRIVIND N.T.S.M.	Grupa de specii	Numar de arbori	Volum arbore mediu	Elagaj
Tratament: t. de accidentale I					
Natura produsului: accid.I (fara dobor.I)					
Tehnologia de exploatare: sortimente si multipli de sortimente					
Data inventarierii: 13 Octombrie 2017					
Anul exploatarii: 2018	Stincarii pe: ha	Rasinoase	152	1.07	0.45
Procedeeul de inventariere: fir cu fir.	Arbori putregaiosi:	FAG	10	0.30	0.45
Clocan rotund nr: RP 33 452 VERDE	1 buc.	Quercinee			
Semintis neutilizabil pe ha. Vol. craci rasin. 9.00 mc.	cu un volum de: 0.5 mc	Diverse tari	1		0.40
Preturi conform Hotaririi Nr. 535:25/10/2017	Numar Iescari: 0	Diverse moi			
		TOTAL:	163	1.02	0.44

Specia	SORTAREA DIMENSIONALA							Lemn subtire	Lemn lucru	Lemn de foc Total	Lemn de foc craci	Volum brut	Valoare lei
	G1	G2	G3	M1	M2	M3							
BRAD	34	23	6	5	1	0	0	69	8	35	7	112	15257.20
MOLID	16	10	2	2	0	0	0	30	3	18	2	51	6843.84
FAG	0	0	0	0	0	0	0	0	0	3	0	3	177.18
PALTIN	0	0	0	0	0	0	0	0	0	0	0	0	0.00
Total:	50	33	8	7	1	0	0	99	11	56	9	166	22278.22

U.A.	SupraVirPan- fata sta ta			V O L U M B R U T P E S P E C I I [mc]			Total volum brut	Semintis utilizabil					
	ha	ani	g	BR	MO	FA PA.M		brut	%	S.tot	Compozitie	H	Rasp
20A	13.4	85	35.0	41	34	3	78						
21B	9.1	75	25.0	71	17		88						

Nr. u.a.	Spe- cia:	Diametre		Inaltimei		vir sta	V.arb. mediu:	Nr.ar bori:	Cre st.	g1	g2	g3	m1	m2	m3	lemn subt	coa- ja	Lemn de foc total	V.brut [mc]	pret lei:
		dt	dcg	ht	hc															
20A	BR	56.0	55.3	32.0	31.9	85	1.410	29		18	5	1	1			3	13	3	41	6121.40
	MO	40.0	40.6	28.0	28.1	85	1.210	28		12	5	1	1			2	13	1	34	4556.88
	FA	34.0	33.4	15.0	14.9	85	0.380	8									3		3	177.18
Total u.a. 20A								65		30	10	2	2			5	29	4	78	10855.46
21B	BR	39.0	39.1	27.5	27.5	75	0.920	77		16	18	5	4	1		5	22	4	71	9135.80
	MO	35.0	35.9	25.0	25.2	75	0.940	18		4	5	1	1			1	5	1	17	2286.96
	FA	26.0	25.7	14.5	14.4	75	0.000	2											0.00	0.00
	PA.M	20.0	20.0	10.5	10.5	75	0.000	1											0.00	0.00
Total u.a. 21B								98		20	23	6	5	1		6	27	5	88	11422.76

Postata	
Volum [mc]	
Nr arbori	

Software by Tomoiaga Grigore



Sef ocol:  
ing.Dan TIPERCIUC

Intocmit:  
ing.Ionel CRACIUN

Responsabil F.F.:  
ing.Florin BAITAN

Verificat

SCIȚA PARCHETELUI

PARTIDA 5270

Cămpulung  
URLEAȘ

Denumirea parchetului Ulciove Inacului

da 20A n° 21B

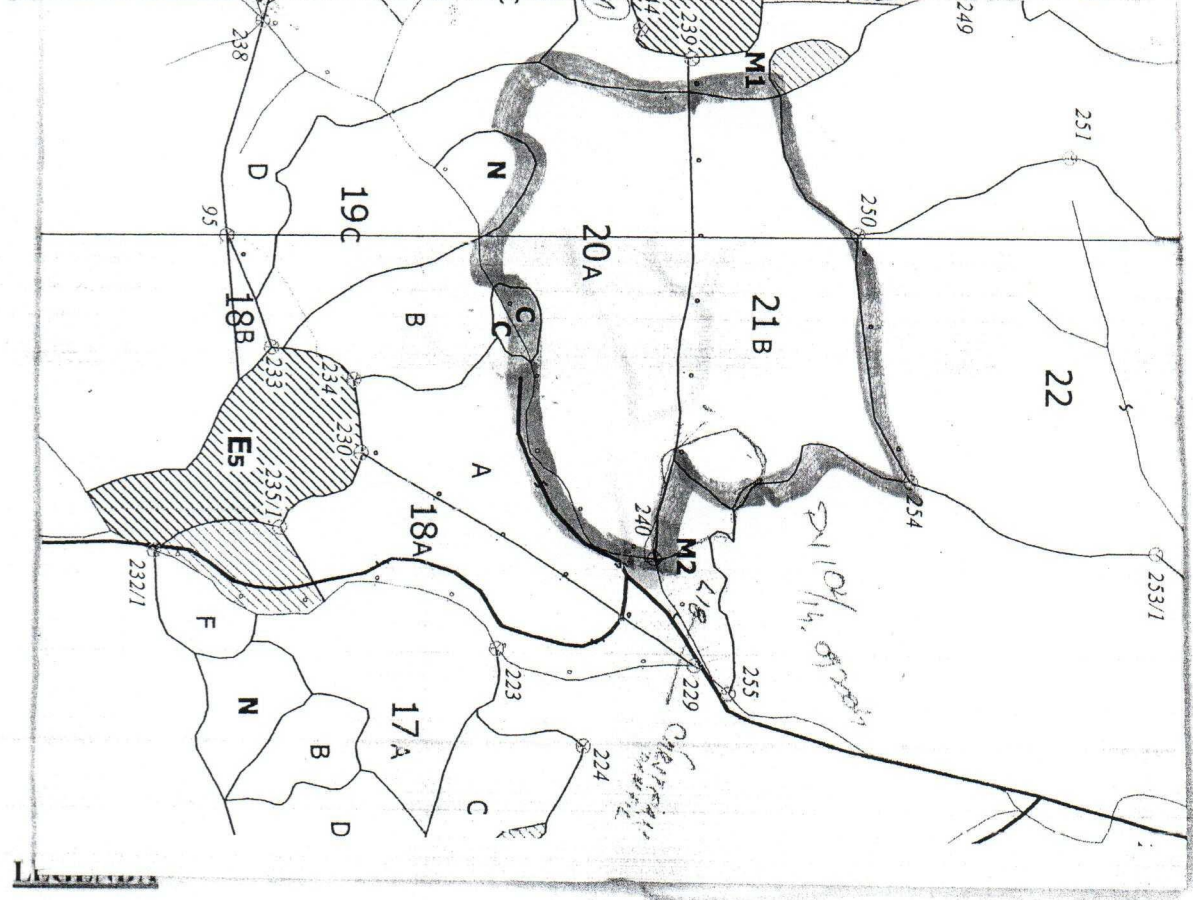

Limită de parcelă Amenajată

Limită și indicativ de subparcelă Amenajată

Bornă parcelară ⊗ 240; 250; 254

Drum autoforestier Voboc Carelan

Suprafata parchetului

Căi de colectare pt. adunat

Căi de colectare pt. scos-apropiat

Limită de poștă

Platformă primară

Pârâu

Podet din lemn traversare parau

Coordonate GPS parchet

20A - 47° 30' 01,01" N  
25° 37' 37,98" E

21B - 47° 28' 11,01" N  
25° 36' 45,82" E

Coordonate GPS platforma primara:

47° 30' 39,46" N  
25° 38' 02,6" E

ÎNTOCMIT,

*[Handwritten signature]*

Nume prenume, data  
BURDUȘOS CATALIN

*[Handwritten signature]*



ACT DE PUNERE IN VALOARE NR. 5275 AC I PR C-LUNG CSAT <250  
 Numar SUMAL:

U.P. nr. 1 CAMPULUNG

Accesibilitate: 1.250 m

PRODUCTIE INDUSTRIALA

Suprafata totala act: 0.30 ha	INFORMATII PRIVIND N.T.S.M.	Grupa de specii	Numar de arbori	Volum arbore mediu	Elagaj
Tratament: t. de accidentale I					
Natura produsului: accid.I (fara dobor.I)					
Tehnologia de exploatare: sortimente si multipli de sortimente					
Data inventarierii: 2 Noiembrie 2017	Stincarii pe: ha	Rasinoase	24	0.46	0.50
Anul exploatarii: 2018	Arbori putregaiosi: buc.	FAG			
Procedeeul de inventariere: fir cu fir.	cu un volum de: mc	Quercinee			
Ciocan rotund nr: RP 33 452 VERDE		Diverse tari			
Semintis neutilizabil pe ha. Vol. craci rasin. mc.		Diverse moi			
Preturi conform Hotaririi Nr. 535:25/10/2017	Numar Iescari: 0	TOTAL:	24	0.46	0.50

Specia	SORTAREA DIMENSIONALA							Lemn subtire	Lemn lucru	coaja	Lemn de foc Total	Volum brut	Valoarea lei
	G1	G2	G3	M1	M2	M3							
MOLID	1	2	1	1	0	0	0	5	1	5	0	11	1095.98
Total:	1	2	1	1	0	0	0	5	1	5	0	11	1095.98

U.A.	Supra fata ha	Vir sta ani	Pan ta g	V O L U M B R U T P E S P E C I I [mc]									Total volum brut	Semintis utilizabil								
				MO	g1	g2	g3	m1	m2	m3	lemn subt ja	coaja total		Lemn de foc craci	V.brut mc	pret lei	H	Rasp				
32A%	0.3	100	40.0	11									11									

Nr. u.a.	Spe cia	Diametre dt dcg	Inaltimi ht hc	vir sta mediu	V.arb. bori	Nr.ar bori	Cre st.	g1	g2	g3	m1	m2	m3	lemn subt ja	coaja total	Lemn de foc craci	V.brut mc	pret lei	
																			32A%
Total u.a. 32A%								24		1	2	1	1			1	5	11	1095.98

Postata  
 Volum [mc]  
 Nr arbori

Software by Tomoiaga Grigore

Sef ocol:  
 ing.Dan TIPERCIUC



Intocmit:  
 ing.Ionel CRACIUN

Responsabil F.F.:  
 ing.Florin BAITAN

Verificat

# SCHIȚA PARCHETULUI

PARTIDA 5275

UP IRARAU  
*Campulung*

Denumire parchet  
120 ACS

u.a 32A

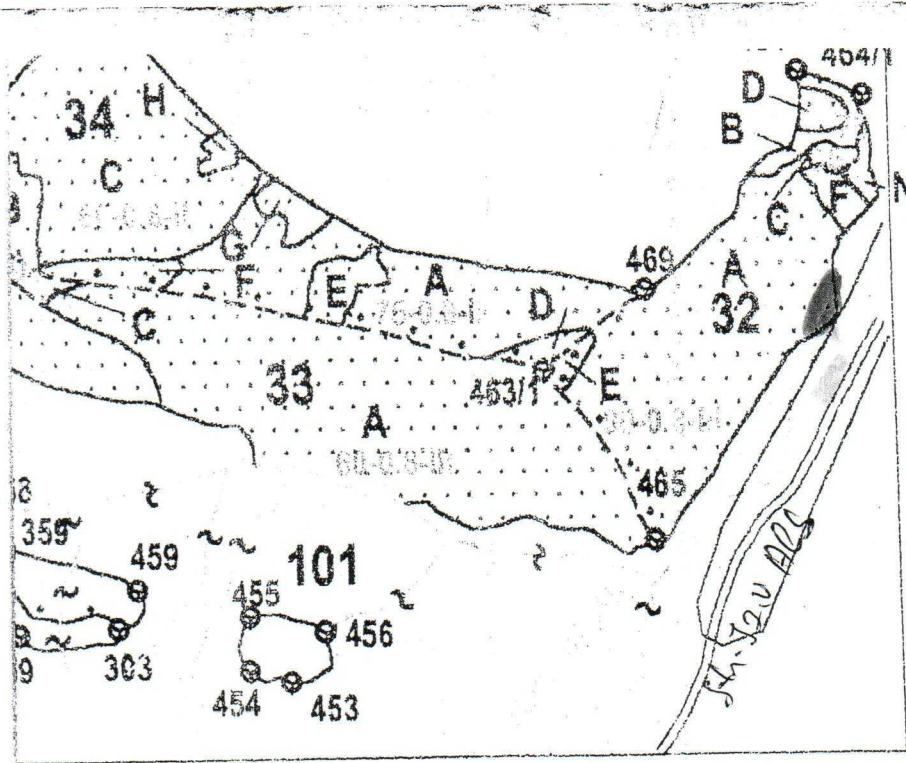

## LEGENDĂ

Limită de parcelă... *amenajinta*

Limită și indicativ de subparcelă \_\_\_\_\_

Bornă parcelară ⊗ \_\_\_\_\_

Drum autoforestier \_\_\_\_\_

Suprafata parchetului

Căi de colectare pt. adunat \_\_\_\_\_

Căi de colectare pt. scos-apropiat \_\_\_\_\_

Limită de postată \_\_\_\_\_

Platformă primară \_\_\_\_\_  
Pârâu \_\_\_\_\_

Podet din lemn traversare parau \_\_\_\_\_

Coordonate GPS parchet

40-32A 47° 30' 23,65" H  
25° 35' 11,88" E

Coordonate GPS platforma primara:

47° 33' 10" H  
25° 40' 1" E

ÎNTOCMIT,

Nume prenume, data  
BURDUHOS CATALIN

*Catalin*